【健康経営戦略マップ】

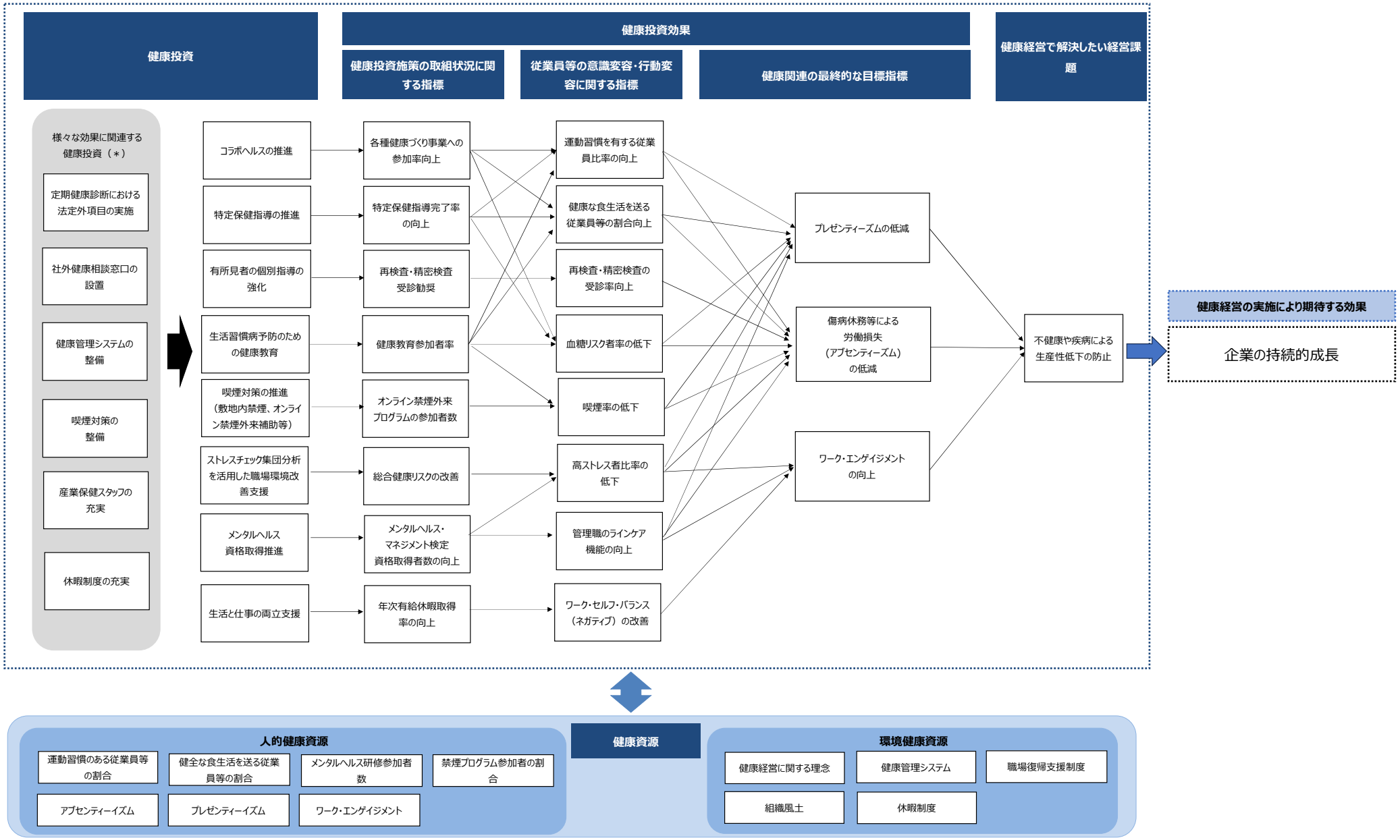
健康投資
健康投資効果
健康投資施策の取組状況に関する指標
従業員等の意識変容・行動変容に関する指標
健康関連の最終的な目標指標
健康経営で解決したい経営課題
様々な効果に関連する健康投資（＊）
定期健康診断における法定外項目の実施
社外健康相談窓口の設置
健康管理システムの整備
喫煙対策の整備
産業保健スタッフの充実
休暇制度の充実
コラボヘルスの推進
特定保健指導の推進
有所見者の個別指導の強化
生活習慣病予防のための健康教育
喫煙対策の推進（敷地内禁煙、オンライン禁煙外来補助等）
ストレスチェック集団分析を活用した職場環境改善支援
メンタルヘルス資格取得推進
生活と仕事の両立支援
各種健康づくり事業への参加率向上
特定保健指導完了率の向上
再検査・精密検査受診勧奨
健康教育参加者率
オンライン禁煙外来プログラムの参加者数
総合健康リスクの改善
メンタルヘルス・マネジメント検定資格取得者数の向上
年次有給休暇取得率の向上
運動習慣を有する従業員比率の向上
健康な食生活を送る従業員等の割合向上
再検査・精密検査の受診率向上
血糖リスク者率の低下
喫煙率の低下
高ストレス者比率の低下
管理職のラインケア機能の向上
ワーク・セルフ・バランス（ネガティブ）の改善
プレゼンティーズムの低減
傷病休務等による労働損失（アブセンティーズム）の低減
ワーク・エンゲイジメントの向上
不健康や疾病による生産性低下の防止
健康経営の実施により期待する効果
企業の持続的成長
健康資源
人的健康資源
運動習慣のある従業員等の割合
健全な食生活を送る従業員等の割合
メンタルヘルス研修参加者数
禁煙プログラム参加者の割合
アブセンティーイズム
プレゼンティーイズム
ワーク・エンゲイジメント
環境健康資源
健康経営に関する理念
健康管理システム
職場復帰支援制度
組織風土
休暇制度