

あんしん

快適 リフォーム



洗面所/トイレ



バス



太陽光発電/蓄電池



システムキッチン



EV充電設備/V2H

リフォームのことなら私たち、 一級建築士にお任せください!



Profile

わだ なおひさ
和田 尚久

経歴 住宅メーカー、土木、建築施工会社
得意な工事 収納棚・キャビネット工事と
空調設備工事
おすすめ工事 快適さも経済性も両方かなえる
空調工事です!
信条 快適温度で快適生活

自分を一言で表すと... 『おもしろマジメ』



Profile

あんどう りょう
安東 良

経歴 大工13年、カントク7年、
設計士5年のマルチ建築士
得意な工事 システムキッチン工事と“木”の内装工事
おすすめ工事 内マド断熱工事で窓辺の
「寒さ対策」がおすすめです!
信条 丁寧に、大胆に

自分を一言で表すと... 『電“木”屋さん』



トーエネックリフォーム通信

省エネリフォーム補助金! 始まります!



住宅省エネ2026キャンペーン

お住まいのアレやコレが気になる方... 給湯も窓断熱も **国の助成制度でおトクに解決!**



給湯省エネ2026事業

電気式給湯器を更新したい!

- 音や振動が大きくなった
- 機器の底面付近が濡れている
- 湯温が不安定、湯切れしがち
- もっと電気代を抑えたい
- 停電や災害対策を強化したい



エコキュート



先進的窓リノベ2026事業

窓際の断熱を何とかしたい!

- 室内の寒さ・暑さを解消したい
- エアコンなど暖房の効が悪い
- 窓の結露やカビがひどい
- 屋外の騒音が気になる
- 防犯対策を強化したい



玄関ドア

助成制度をご利用されたお客さまの声

- ・高効率、高性能のエコキュートを予算内で購入できた
- ・電気温水器、蓄熱暖房機を同時撤去で受給額が増えた
- ・費用の一部をほかの資金に充てることができた
- ・手続き～入金までトーエネックにあんしんして任せられた



内窓設置



が当てはまる方は **お気軽に** お問い合わせください!



みらいエコ住宅2026事業 住宅設備リフォームも対象!



※補助の受給には天井・壁・床の断熱化工事を要する場合があります。

プラス!! 2つのあんしんをおとどけ

**あんしん
修理サポート**

住宅設備を10年間の
長期間保証!

**駆けつけ
サービス**

突然のトラブルにも24時間
365日いつでも受付対応!



マスコットキャラクター つながリン

お問合せは最寄りの営業所まで、お気軽にご連絡ください!

- 東北信のお客さま : 長野支店 TEL.026-251-0660
- 中信のお客さま : 松本営業所 TEL.0263-25-7700
- 南信のお客さま : 伊那営業所 TEL.0265-72-6153

詳細はこちら ▶ <https://www.toenec-nagano.com/>



WEB相談も受付中!

トーエネック
長野支店
電化リフォーム
Webサイトはこちら▶





トーエネックリフォーム通信

照明リフォームのススメ



住宅リフォームは、『照明』も重要な要素です！

照明は、家のデザインや機能性、雰囲気づくりや快適さに大きな影響を与えます。

トーエネックリフォームは、空間ごとに用途やデザインにマッチした器具やレイアウトをご提案します。

基本的な照明リフォームのポイント

レイアウト
省エネ

トーエネックの
プラスワン

目的
用途

安全

デザイン
内装調和

機能
コスト

快適生活
健康維持



Before



After



プラスワン
提案！



将来的なシルバーライフに合わせた照明プラン

トーエネックの 着眼点

- ・加齢による視力の低下
- ・生活習慣の変化
- ・器具の性能低下
- ・維持管理の軽減



将来を見据えた器具選定、
レイアウト、空間デザインで解決！



お問い合わせは最寄りの営業所まで、お気軽にご連絡ください！

- 東北信のお客さま：長野支店 TEL.026-251-0660
- 中信のお客さま：松本営業所 TEL.0263-25-7700
- 南信のお客さま：伊那営業所 TEL.0265-72-6153

詳細はこちら▶ <https://www.toenec-nagano.com/>



WEB相談も受付中！

トーエネック
長野支店
電化リフォーム
Webサイトはこちら▶





トーエネックリフォーム通信

今回のご相談

長野市
M様邸

築30年を目前に控え、玄関周りが寒く汚れが目立ち始めました。
県外から帰省する子どもたちをあたたかく迎えるため、明るくリニューアルしたい！

トーエネックのご提案

玄関ドアの採光窓を生かし昼間の明るさを確保。
壁や収納棚の色彩と照明の調和で
「より明るい」をご提案！
収納スペースを拡大して
スッキリと機能性の両立を実現！！



収納スペース



収納スペースと窓を拡大し、
明るめの色彩を選びました！

全開

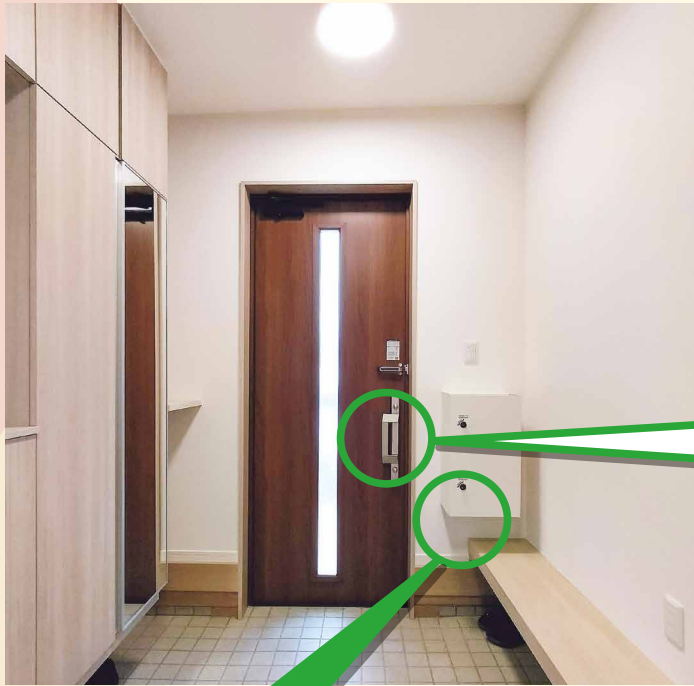

プラスワン提案①



顔認証システム (ハンドル一体型)



登録された顔情報をもとに、
玄関ドアが自動で解錠。
キーの紛失、施錠忘れがなく
カギを持たないご家族や
手荷物がいっぱいでもあ
んしん便利に入退出できます。



プラスワン提案②

宅配ボックス！

外出時でも宅配荷物を確実に
受け取れます。
防犯性の向上やプライバシー
の保護にも繋がります。



お客さまのご感想



玄関が開放的にスッキリ生まれ変わり、
家中が明るくなって大満足です。
子どもの帰省でカギの心配もなく、
防犯性も高いので安心。相談してよかった！



マスコットキャラクター つながリン

お問合せは最寄りの営業所まで、お気軽にご連絡ください！

東北信のお客さま：長野支店 TEL.026-251-0660
中信のお客さま：松本営業所 TEL.0263-25-7700
南信のお客さま：伊那営業所 TEL.0265-72-6153

詳細はこちら▶ <https://www.toenec-nagano.com/>



WEB相談も受付中！

トーエネック
長野支店
電化リフォーム
Webサイトはこちら▶





トーエネックリフォーム通信

戸建て住宅にお住まいの方
必見!

窓断熱リフォーム

始めました!

今なら補助金 あります!
※先進的窓リノベ事業など

住宅省エネ
2025キャンペーン

信州の冬は寒さが厳しくて
光熱費もかかる!

窓のリフォームで様々な悩みを解決!!

**01 お家が
快適な室温**

夏・冬ともに窓際でも
快適にすごせるので、
カーテンいらずで
明るいお部屋!

**02 家族の
健康対策に**

ヒートショックや
熱中症対策に!
ペットや子どもにも
優しい環境!

**03 窓が清潔
結露対策**

結露が激減するので、
カビ・ダニの発生を
防ぐ効果も!
部屋をきれいに保てます。

さらに...

防音性向上
防犯対策も

詳しい効果は
動画で確認!

※先進的窓リノベ情報
ステーション WEB サイトより



トーエネックのご提案

提案 01 内窓リフォームで窓断熱!
窓の内側にもう1枚の窓を設置



イメージ

短い施工期間で
快適性と経済性を
両立!

提案 02 寒冷地用エアコンの利用
内窓と同時に寒冷地エアコンを導入



イメージ

素早い暖房の
立ち上がりで省エネ
リフォームとも高相性。
寒冷地の強い味方!

電気もリフォームも窓断熱も トーエネック なら、すべてワンストップ!

内窓設置のプラン (例)

▶ LDKの4か所の窓に内窓を設置したプラン



リフォーム費用総額	58万円
補助金	20.2万円
冷暖房費削減	12万円

住宅省エネ
2025キャンペーン

補助金のめやす

窓の面積	SSグレード (Uw1.1以下)	Sグレード (Uw1.5以下)	Aグレード (Uw1.9以下)
大 2.8㎡以上	106,000円	65,000円	26,000円
中 1.6㎡以上 2.8㎡未満	72,000円	44,000円	18,000円
小 1.6㎡未満	46,000円	28,000円	12,000円

※省エネ地域区分=4地域、長野市の場合 (住宅の断熱性能はH4年基準) ※先進的窓リノベ情報ステーション WEB サイトより当社にて作成

※補助金は条件により異なります。詳しくは担当者までお問い合わせください。



マスコットキャラクター つながリン

お問合せは最寄りの営業所まで、お気軽にご連絡ください!

東北信のお客さま : 長野支店 TEL.026-251-0660
 中信のお客さま : 松本営業所 TEL.0263-25-7700
 南信のお客さま : 伊那営業所 TEL.0265-72-6153



WEB相談も受付中!

トーエネック
長野支店

Webサイトは
こちら ▶



詳細はこちら ▶ <https://www.toenec-nagano.com/>



トーエネックリフォーム通信

今回の
ご相談

塩尻市
〇様邸



独立した子供たちの新築宅を訪問した際、
わが家も**キッチンまわりをきれいにしたい!**と考えるようになりました。

トーエネックの ご提案①

広い間取りを活かし配膳・片付けに便利な『対面キッチン』を提案!
開放的なキッチンでコミュニケーションが増え、楽しいシニアライフをアシスト!



BEFORE



AFTER

お客様のご感想

わが家は新築当初に対面キッチンを検討していたのですが、当時は費用やデザインの面で採用を見送りました。
30年の時を経て希望が叶い、**国の補助金も活用**でき大満足です!!



トーエネックのご提案②

床は防水性が高くお掃除がラクなフロアタイル仕上げ!!
清潔なキッチンにおススメ。



トーエネックのご提案③

食器洗浄乾燥機を採用して『ラク家事』と『節水』のW節約!



お問い合わせは最寄りの営業所まで、お気軽にご連絡ください!

東北信のお客さま : 長野支店 TEL.026-251-0660

中信のお客さま : 松本営業所 TEL.0263-25-7700

南信のお客さま : 伊那営業所 TEL.0265-72-6153



マスコットキャラクター つながリン

長2024.12.A

詳細はこちら ▶ https://www.toenec.co.jp/toenec_reform/



WEB相談も受付中!



お問い合わせはこちら



事例はこちら



トーエネックリフォーム通信

今回の
ご相談

茅野市
T様邸



長年使用してきたお風呂と洗面脱衣室の**老朽化**が気になっていました
洗面脱衣室は**床下で水漏れ**をしている様子で心配しています。

トーエネックのご提案①

既存洗面台を活かした市松模様の床デザインで洗面脱衣室を明るい色調の空間にリフォーム！お客様のご希望を実現する、便利な造作収納棚&タオル掛けで小物収納もスッキリ！



BEFORE

トーエネックのご提案②

タイル仕上げのお風呂からシステムバスにリフォーム。お掃除もラクラク！
Takara standardの鋳物浴槽で体の芯まで温まるバスタイムを実現！



BEFORE

AFTER



収納棚

AFTER



トーエネックのご提案③

水漏れ修繕後、確認困難だった洗濯機下面に点検口を設置しました。



お客様のご感想

老朽化した水回りと水漏れを今回のリフォームで解決でき安心しました。洗面所の部分リフォームでお風呂も洗面脱衣所もまるっと新しくなり、**スタイリッシュで明るい空間**になって大満足です。



マスコットキャラクター つながりん

お問い合わせは最寄りの営業所まで、お気軽にご連絡ください！

東北信のお客さま：長野支店 TEL.026-251-0660

中信のお客さま：松本営業所 TEL.0263-25-7700

南信のお客さま：伊那営業所 TEL.0265-72-6153



WEB相談も受付中！



お問い合わせはこちら

事例はこちら



トーエネックリフォーム通信

今回の
ご相談

下高井郡内
Y様邸



築25年、キッチンの老朽化が目立ち始めました。シニア世代になった今だからこそ、
10年後、20年後を見据え使いやすいキッチンにリニューアルしたい。

トーエネックのご提案

収納便利な電動吊戸棚、シンク下の大容量引き出しを提案！白を基調とした配色とライトの分散配置によるコーディネートで、明るく、視認性の良い空間を提案！



床は水回りに最適な
フロアタイル仕上げ！
お掃除もラクラク！！

CHECK!

吊戸棚が電動で昇降
使い勝手を動画で確認▶



思い出の
タイル棚！

新築当時のこだわり「コンロ横の
タイル棚」はご依頼主様と相談し、
新しいキッチンに引き継ぐことに！

CHECK!

収納は大容量の引き出し
タイプ！動画で確認▶



お客さまの ご感想

トーエネックさんの経験を活かした
「シニア世代が必要とする」様々な提案
から費用を含め、自分達に合わせた機能を
盛り込んだリフォームになり大満足です！

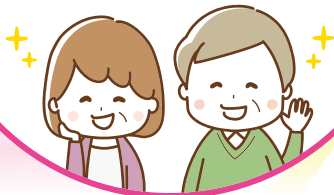

ダイニングにロング
カウンターを設けました！
配膳・片付けにも便利！

プラスワン提案

造作棚で調理家電スペースを確保！最適な家事動線でゴミの分別もラクラク！大きなマグネット掲示板も設けました！



マグネット
掲示板！

家電スペース！

ゴミ箱
スペース！



マスコットキャラクター つながりん

お問い合わせは最寄りの営業所まで、お気軽にご連絡ください！

東北信のお客さま：長野支店 TEL.026-251-0660

中信のお客さま：松本営業所 TEL.0263-25-7700

南信のお客さま：伊那営業所 TEL.0265-72-6153



WEB相談も受付中！



お問い合わせ
はこちら



事例は
こちら



トーエネックリフォーム通信

今回のご相談

安曇野市・M様邸

きょうあい

狭隘で湿気がこもりやすい脱衣室と浴室を改善したい!

トーエネックのご提案

- 隣接する軒下空間をバスルームにする間取りをご提案!
- 洗面脱衣室を広くして新しく洗濯機置場も確保!

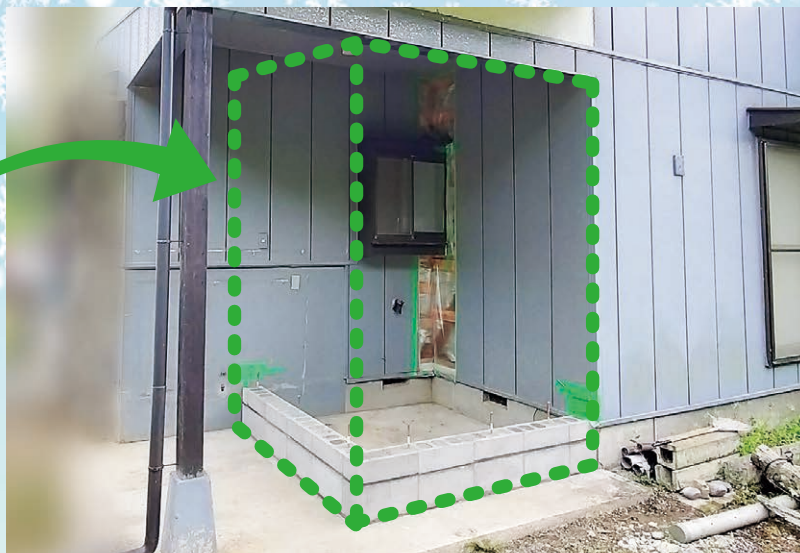
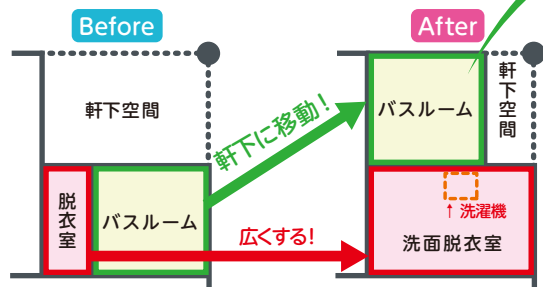

トーエネックのプラスワン提案

換気時のみ吸気口が開く「蓋つき換気扇」を採用!
暖気を逃さない省エネ提案!



お客さまのご感想

予算内で軒下を有効活用する提案にビックリしました!お陰様で生活の質が格段に向上し大満足です!



洗濯機置場を設けました!



マスコットキャラクター つながルン

お問い合わせは最寄りの営業所まで、お気軽にご連絡ください!

東北信のお客さま : 長野支店 TEL.026-251-0660

中信のお客さま : 松本営業所 TEL.0263-25-7700

南信のお客さま : 伊那営業所 TEL.0265-72-6153



WEB相談も受付中!



お問い合わせはこちら

事例はこちら



トーエネックリフォーム通信



今回のご相談

軽井沢町・M様邸

トイレと洗面脱衣所の壁紙の汚れが気になり…汚れても掃除しやすいインテリアに仕上げしてほしい!!
高齢の母のために、窓辺の寒さも何とかしたい!!

トーエネックのご提案 01

水汚れの拭き取りが簡単な『床材・木目調樹脂製タイル』と壁紙の組み合わせをご提案!!
お洒落な雰囲気の水回りを実現!!



【樹脂製タイル】

トーエネックのご提案 02

北側窓には補助金の活用でお得に『内窓』を設置! 外窓を交換するよりもお手軽で高性能!

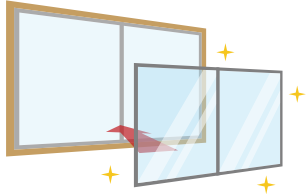

Before

お客さまのご感想

暖かく、清潔で明るい空間に生まれ変わり大満足!
高齢の母の使いやすさも考えた提案と、こちらの要望を実現していただき、相談して良かったです!



トーエネックのプラスワン提案



ご高齢のお母さまがトイレで立ち上がりと移動が楽になる『紙巻き器一体型の壁付け手すり』をご提案! 安心・安全な空間を実現!



マスコットキャラクター つながりん

お問い合わせは最寄りの営業所まで、お気軽にご連絡ください!

東北信のお客さま : 長野支店 TEL.026-251-0660

中信のお客さま : 松本営業所 TEL.0263-25-7700

南信のお客さま : 伊那営業所 TEL.0265-72-6153



WEB相談も受付中!



お問い合わせはこちら



実例はこちら



トーエネックリフォーム通信

ライフスタイルに合わせたリフォームがおススメ

BEFORE



今回のご相談

長野市のご夫婦
築30年の一戸建住宅

これから長くふたりが過ごすダイニングキッチンで、これまで以上に使いやすく居心地の良い開放的な空間にして子育てが終わった自分達の時間を充実させたい！

AFTER



トーエネックのご提案

その1



「大容量壁面収納 & かくせる収納」の採用で、会話もはずむ、お洒落な空間を演出しました！！



トーエネックのご提案

その2

構造体を調査・検討し強度を落とさず壁を撤去。「フルフラット対面キッチン」を実現！！



お客さまのご感想

食器棚とキッチンの間が広くなり、すれ違いもできるようになって嬉しいです。壁が無くなるだけでこんなにもダイニングキッチンを広くできるとは思いませんでした。会話も弾みキッチンに立つのが楽しくなりました。

屋根や外壁など、外まわりのメンテナンスも大切です！

部 位	点検の目安	設備更新・劣化対策
屋 根	5年周期で点検	15~20年で全面葺き替えを検討
外 壁	3年周期で点検	15年で全面補修を検討
軒 裏	3年周期で点検	15年で全面補修を検討
ベランダ	3年周期で点検	15年で全面補修を検討

(一財)住宅金融普及協会「住まいの管理手帳(戸建て住宅編)」を元に編集部にて作成

住宅の外回りでは、新築時や前回のメンテナンス時から15年程度を経過するとメンテナンスを検討する時期です。

トーエネックでは屋根や外壁の点検・メンテナンス工事の提案も行っています！

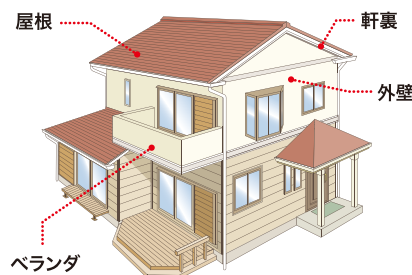

マスコットキャラクター つながりん

お問い合わせは最寄りの営業所まで、お気軽にご連絡ください！

東北信のお客さま : 長野支店 TEL.026-251-0660

中信のお客さま : 松本営業所 TEL.0263-25-7700

南信のお客さま : 伊那営業所 TEL.0265-72-6153



WEB相談も受付中！



お問い合わせはこちら



実例はこちら

詳細はこちら ▶ https://www.toenec.co.jp/toenec_reform/



トーエネックリフォーム通信

今回のご相談

長野市・O様邸

電気温水器の故障相談をきっかけに、光熱費の削減と水回りのリフレッシュで「これからの生活が楽しくなる」リフォームを実現したい!!とのご相談を頂きました。



トーエネックのご提案



AFTER



AFTER



AFTER

エコキュート&ユニットバス

エコキュートで光熱費ががっちりセーブ!
TOTOのジャグジー浴槽で、毎日が温泉気分の脱カタイムを実現!

タンクレストイレ

TOTOネオレストで室内空間を拡大!
O様のお気に入りコーディネートも実現!

エコキュートは大気熱を利用して
お湯を沸かすからとっても省エネ!
電力消費量は電気温水器と比較
して約1/3なので地球にもおサイ
フにもやさしい!!

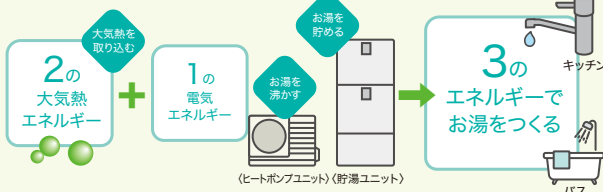

洗面化粧台

ホーロー製Takara standardのマグネット仕切りで自分好みの整理を簡単に実現!

*省エネ設備のリフォームは国土交通省補助金を取得できる場合があります。詳しくは当社スタッフまでお問合せ下さい。

TOTOの最新情報はWEBサイトへ。

jp.toto.com

商品情報 ▶

浴室



オンライン・カタログ請求



ショールームのご案内



リフォーム情報



お手入れ・修理情報



マスコットキャラクター つながリン

お問合せは最寄りの営業所まで、お気軽にご連絡ください!

東北信のお客さま : 長野支店 TEL.026-251-0660

中信のお客さま : 松本営業所 TEL.0263-25-7700

南信のお客さま : 伊那営業所 TEL.0265-72-6153



WEB相談も受付中!



お問合せはこちら



実例はこちら



トーエネックリフォーム通信

今回のご相談

ご相談者Kさまの楽しみは、川沿いの遊歩道がみおろせるおしゃれな2階のリビングで、ご友人とお茶飲み話をする事。しかし最近では、来客の都度に1階玄関の開け閉めをすることが大変で「2階から玄関の開け閉めができれば」と考え、今回のご相談をいただきました。

BEFORE



AFTER

2階でTouch♪



1階でOpen♪

Kさまのご感想

昨年、キッチンのリフォームをお願いした際、「私のやりたいこと」を丁寧に聞き取り「実現」してくれました。今回も「便利で安心な提案」で「期待に応えて」くれました。

トーエネックのご提案

でんきの鍵で「リビングからも」開け閉め可能に！
外出先からどこでもスマホで施錠確認！
お出かけもあんしん！



屋根や外壁など、外まわりのメンテナンスも大切です！

部 位	点検の目安	設備更新・劣化対策
屋 根	5年周期で点検	15～20年で全面葺き替えを検討
外 壁	3年周期で点検	15年で全面補修を検討
軒 裏	3年周期で点検	15年で全面補修を検討
ベランダ	3年周期で点検	15年で全面補修を検討

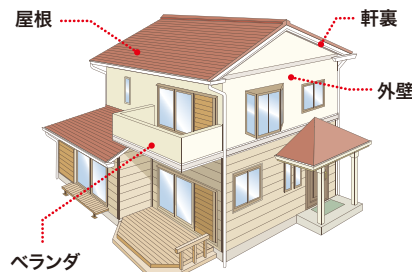

(一財)住宅金融普及協会「住まいの管理手帳(戸建て住宅編)」を元に編集部にて作成
住宅の外回りでは、新築時や前回のメンテナンス時から15年程度を経過するとメンテナンスを検討する時期です。

トーエネックでは屋根や外壁の点検・メンテナンス工事の提案も行っています！



マスコットキャラクター つながリン

お問い合わせは最寄りの営業所まで、お気軽にご連絡ください！

東北信のお客さま：長野支店 TEL.026-251-0660

中信のお客さま：松本営業所 TEL.0263-25-7700

南信のお客さま：伊那営業所 TEL.0265-72-6153



WEB相談も受付中！



お問い合わせはこちら



実例はこちら